

Aanname van vertrouwen

Maatschappelijke Tender Zonneparken Midden-Drenthe

7 mei 2026

Commissie Ruimte en Groen



Inhoud

1. Inleiding
2. Vraagstelling
3. Aanpak
4. Bevindingen
5. Aanbevelingen



Vraagstelling

Welke lessen zijn er tot nu toe te trekken ten aanzien van de doelmatigheid, doeltreffendheid en rechtmatigheid van de Maatschappelijke Tender Zonneparken Midden- Drenthe?



Aanpak

Drie onderzoekslijnen

1. Juridisch perspectief
2. Chronologische beschrijving
3. Bedenkingen van werkgroep
 - Weidevogelgebied?
 - Fraude eigenaar?
 - Belangenverstrengeling?
 - Etc.

Samenwerking met RUG

- Juridisch punt
- Tegenlezen

Alle actoren

- Ambtelijke organisatie
- Bestuur
- Werkgroep
- Ondernemers
- Waterschap
- Beoordelingscommissie



Aanbevelingen

Welke lessen zijn er te trekken?

Aanbevelingen aan het college

1. Samenstelling Beoordelingscommissies moet zorgvuldiger
2. Kritischer op selectie ambtelijke adviseurs
3. Geef raad beter inzicht in aanpassingen van concept naar eindvoorstel

Aanbevelingen aan de gemeenteraad

1. Betrek eerdere raadsbesluiten nog zorgvuldiger bij de besluitvorming.
2. Serieus nemen actiegroepen is luisteren en een eigen oordeel vormen
3. Neem tijd als overzicht ontbreekt



Dank voor uw aandacht



Grasland



Hoogwaardig
landbouwgebied /
ecologische woestijn



Weidevogelgebied

Van concept naar Uitnodigingskader

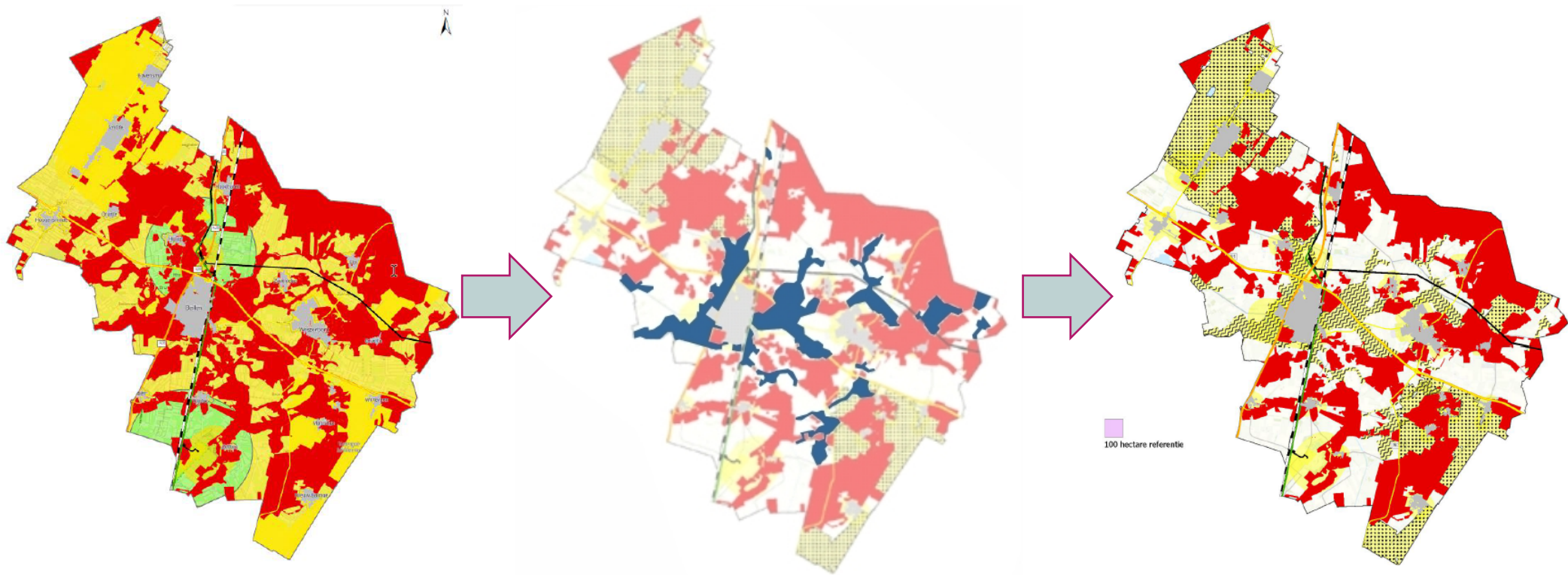

300 meter

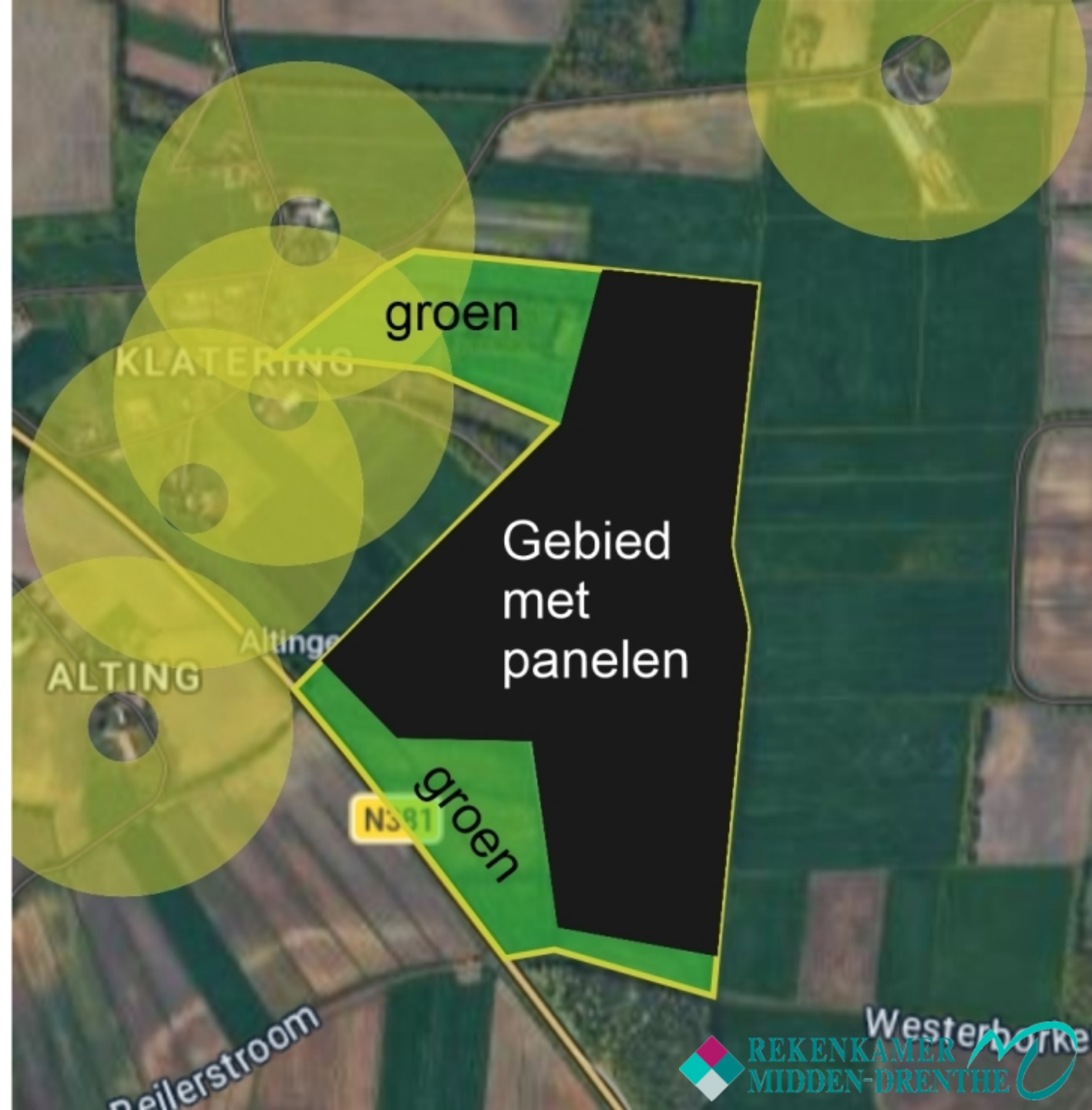

Zonpotentiekaart

Uitnodigingskader
p. 11

Uitnodigingskader
p. 21

6b: Meerwaarde met zon
p. 10

We hebben een zonpotentiekaart gemaakt waarop we een aantal gebieden uitsluiten voor de ontwikkeling van zonneparken. Zonneparken zijn uitgesloten in de volgende gebieden: NNN, Natura 2000, weidevogelgebieden, archeologische monumenten, essen en waardevolle graslanden, gave beekdalen en nieuwbouwlocaties voor woningbouw. **Zie bijlage 6.**

Lijst van bijlagen:
(...)
6. Kaart 'zoekgebieden Midden-Drenthe' (6a) met bijbehorend rapport '**meerwaarde zon**' (6b)

Concept potentiekaart zonneparken Midden Drenthe

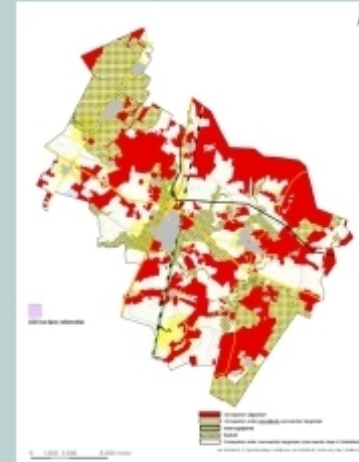

CMO-Model

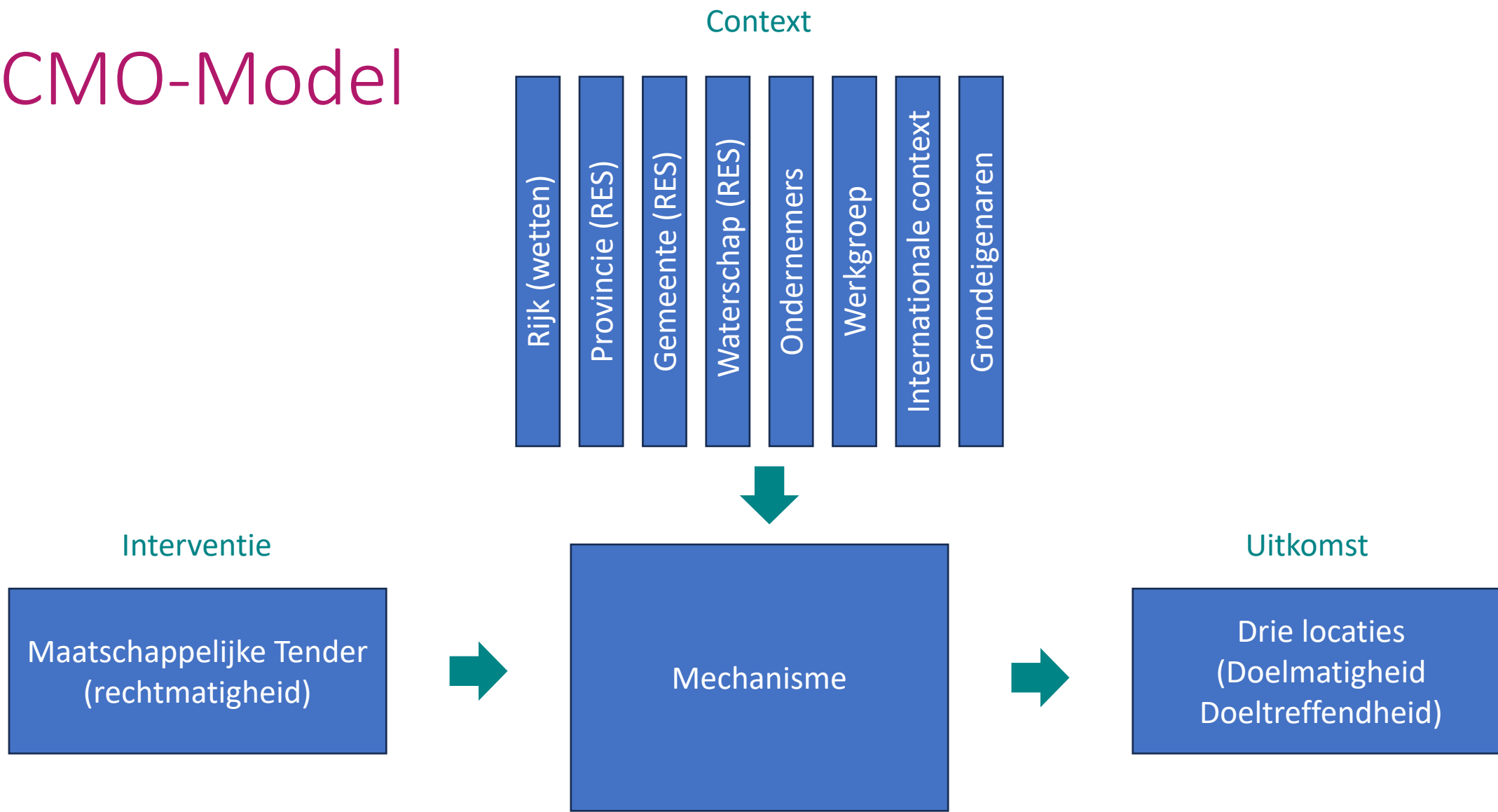

Wat zeggen we over de Werkgroep Klatering?

- Werkgroep maakt gebruik van haar democratisch recht;
- We onderzoeken de bedenkingen van de Werkgroep op feitelijke juistheid;
- We leggen het optreden van de Werkgroep langs een wetenschappelijke lat (de conflictniveaus van Glasl) en geven op basis van deze lat een kwalificatie aan dat optreden. Dit doen we om aan de lezer te illustreren hoe deze en gene handelen in een 'verschil van inzicht'.